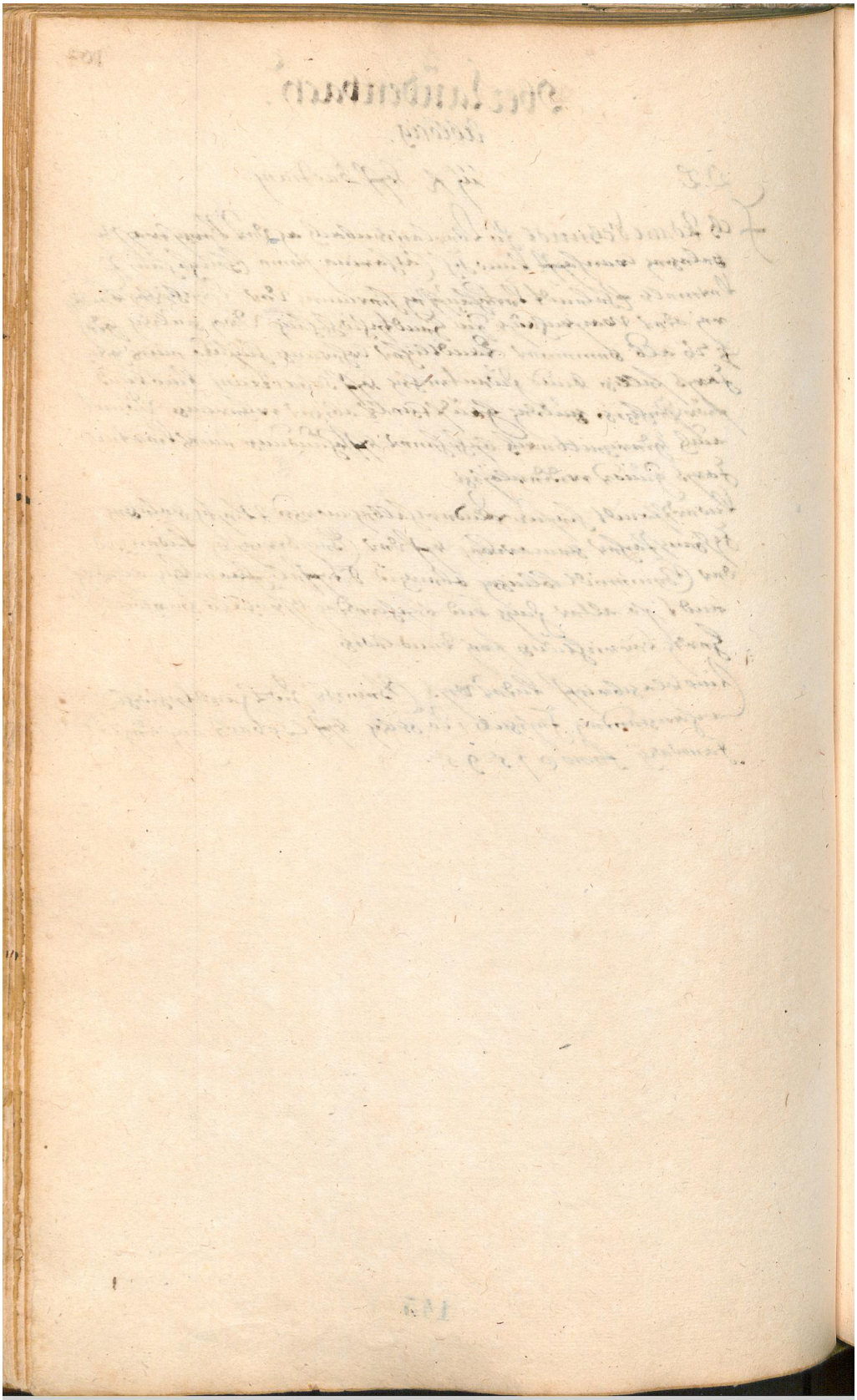

UNIVERSITÄTS-BIBLIOTHEK HEIDELBERG
HESSEN Hessisches Landesarchiv
HESSEN Staatliche Schlösser und Gärten Hessen
UNESCO Organisation der Vereinten Nationen für Bildung, Wissenschaft, Kultur und Kommunikation
Kloster Lorsch Welterbestätte seit 1991
© Hessisches Staatsarchiv Darmstadt
http://archivum-laureshamense-digital.de/view/sad_c1a_nr_17/0292