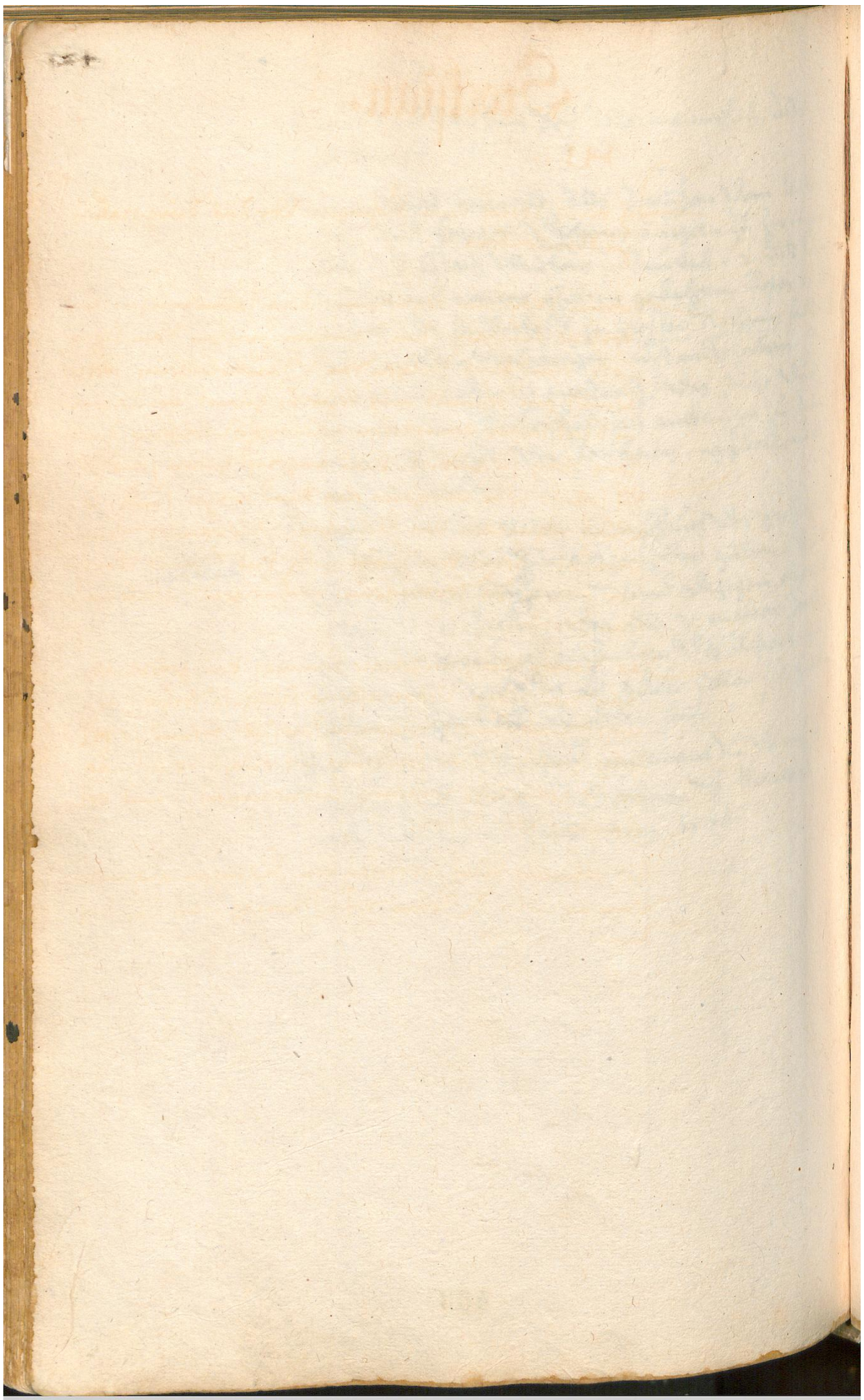

UNIVERSITÄTS-
BIBLIOTHEK
HEIDELBERG
HESSEN
Hessisches Landesarchiv
HESSEN
Staatliche Schlösser
und Gärten Hessen
UNESCO
Organisation der
Vereinten Nationen für
Bildung, Wissenschaft,
Kultur und Kommunikation
Kloster Lorsch
Welterbestätte
seit 1991
© Hessisches Staatsarchiv Darmstadt
http://archivum-laureshamense-digital.de/view/sad_c1a_nr_17/0928