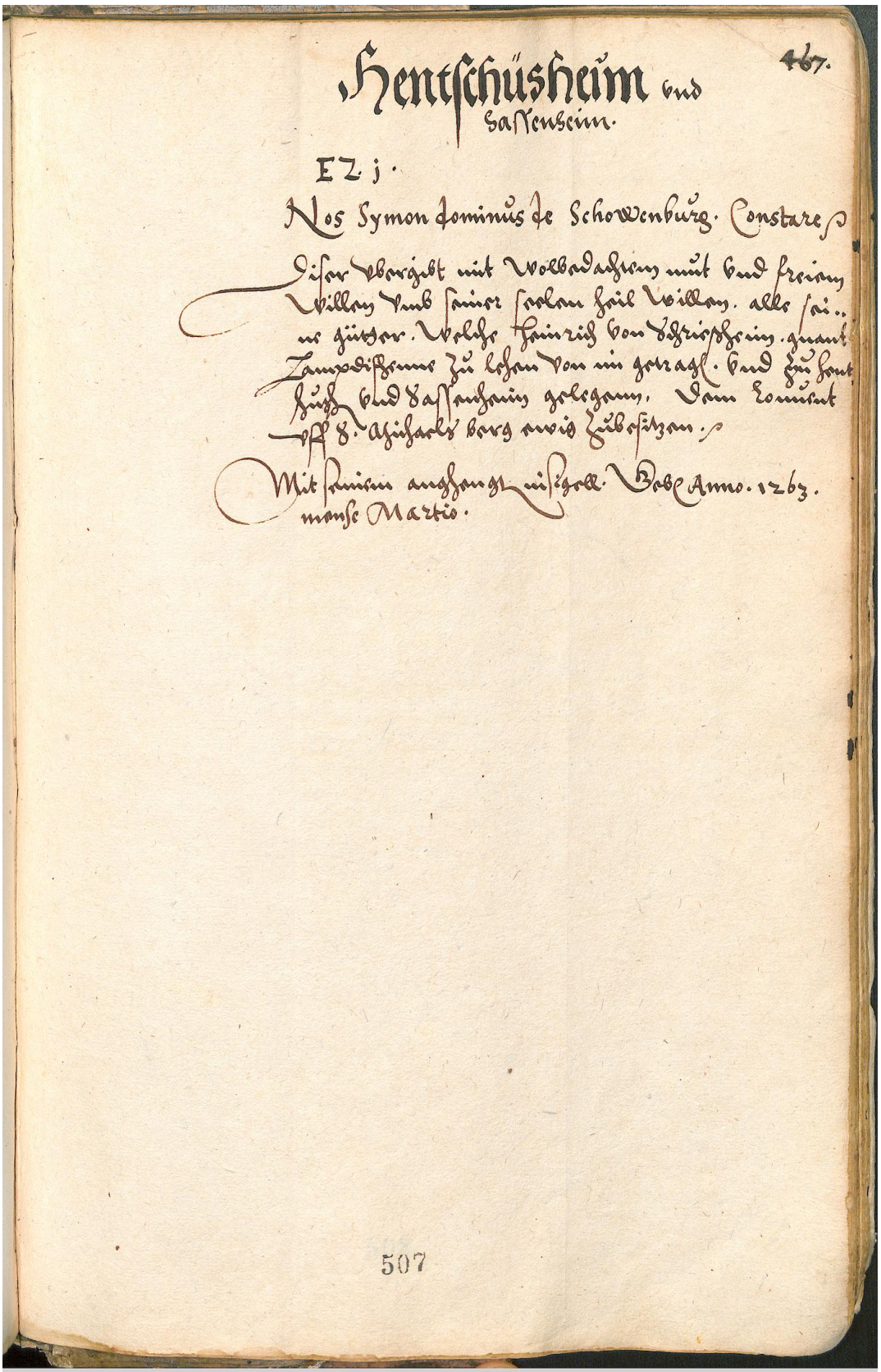


Hentschüsheim und Sassenheim.

467.

EZ j.

Nos Symon dominus de Schowenburg. Constare ...
Disser vbergibt mit Wolbedachtem mut vnd freiem
Willen vnd seiner seelen heil Willen. alle sa..
re güter. Welche Heinrich von Hetzpfheim. genant
Zampdissenne zu lehen von im getragen. vnd hin
fürt vnd Sassenheim gelegen. Dem Conuent
vff S. Aßiaels berg zuvo zu behalten.

Mit seinem anhangen vnd gezeugk. Datt Anno. 1263.
mense Martio.

507

UNIVERSITÄTS-
BIBLIOTHEK
HEIDELBERG
HESSEN
Hessisches Landesarchiv
HESSEN
Staatliche Schlösser
und Gärten Hessen
UNESCO
Organisation der
Vereinten Nationen für
Bildung, Wissenschaft,
Kultur und Kommunikation
Kloster Lorsch
Welterbestätte
seit 1991
© Hessisches Staatsarchiv Darmstadt
http://archivum-laureshamense-digital.de/view/sad_c1a_nr_17/1015